



**КОМИТЕТ ИМУЩЕСТВЕННЫХ ОТНОШЕНИЙ  
АДМИНИСТРАЦИИ ПЕРМСКОГО МУНИЦИПАЛЬНОГО ОКРУГА**

**РЕШЕНИЕ**

о размещении объектов № 625

Пермский край  
Пермский муниципальный округ

07.03.2025

Комитет имущественных отношений администрации Пермского муниципального округа разрешает Публичному акционерному обществу «Россети Урал» (ИНН 6671163413, ОГРН 1056604000970, почтовый адрес: 620026, г. Екатеринбург, ул. Мамина Сибиряка, д. 140)

размещение объекта: «Строительство участка ВЛ 0,4 кВ от ближайшей опоры ВЛ 0,4 кВ от ТП-6798, установка оборудования учета э/э на опоре ВЛ 0,4 кВ для электроснабжения малоэтажной жилой застройки по адресу Пермский край, Пермский район, д. Устинова, ул Малевича, 25 (кад. номер зем. участка 59:32:3420001: 3513) 4300096394»

на землях муниципальной собственности.

на срок бессрочно

Местоположение: Пермский край, Пермский муниципальный округ, д. Устиново, ул. Малевича.

Приложение: схема предполагаемых к использованию земель или земельных участков.

Особые условия использования:

1) При установке опор электросетевого хозяйства учесть параметры ширины проезда улично-дорожной сети, во избежание сужения полосы отвода дороги. Установить опоры на расстоянии не более 2 метров от границ земельного участка.

2) При условии получения разрешения на производство земляных работ.

Заместитель председателя комитета

(подпись, печать)

М.В. Королева





**СХЕМА ГРАНИЦ**  
предполагаемых к использованию земель  
или части земельного участка

**Объект:** Строительство участка ВЛ 0,4 кВ от ближайшей опоры ВЛ 0,4 кВ от ТП-6798, установка оборудования учета э/э на опоре ВЛ 0,4 кВ для электроснабжения малоэтажной жилой застройки по адресу: Пермский край, Пермский район, д. Устинова, ул. Малевича, 25 (кад. номер зем. участка 59:32:3420001:3513) 4300096394

**Местоположение:** Пермский край, Пермский муниципальный округ, д. Устинова, ул. Малевича

**Площадь земель или части земельного участка:** 153 кв.м.

**Категория земельного участка:** Земли населенных пунктов

**Вид разрешенного использования:** =

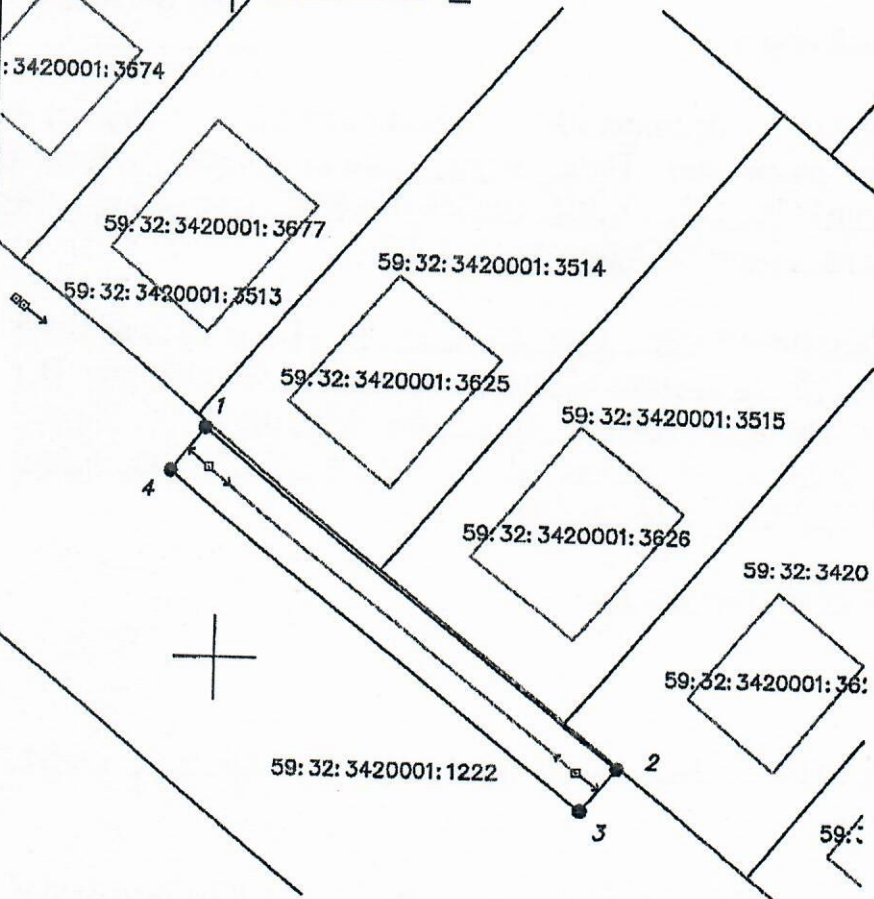

Каталог координат, м		
№ точки границы	X	Y
1	2	3
1	507266.61	2229498.96
2	507242.67	2229528.70
3	507239.55	2229526.19
4	507263.49	2229496.45
1	507266.61	2229498.96

Масштаб 1:500

Описание границ смежных землепользователей:  
от т.1 до т.1 муниципальные земли

Способ размещения объекта:  
наземный, наземный

**Условные обозначения**

- границы испрашиваемого земельного участка (части земельного участка)
- границы существующих земельных участков, учтенных в ЕГРН
- границы существующих объектов капитального строительства, учтенных в ЕГРН
- границы кадастрового квартала
- границы зон с особыми условиями
- кадастровый номер земельного участка
- номер кадастрового квартала
- ось проектируемой ВЛ

59:01:3812157:114

59:01:3812157

Заявитель: ПАО "Россети Урал"

(доверенность ПЗ/42-2025 от 23.01.2025)

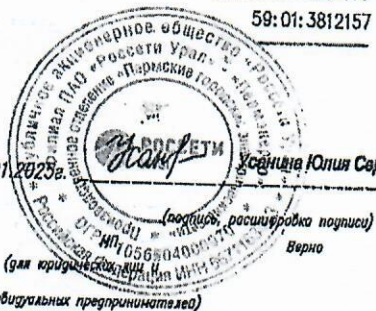

(для юридических лиц и индивидуальных предпринимателей)